

**ISTITUTO COMPRENSIVO
“ADA NEGRI”
CAVENAGO DI BRIANZA
SCUOLA PRIMARIA DI
CAPONAGO**

ISCRIZIONI ANNO SCOLASTICO 2023-2024

ISCRIZIONI

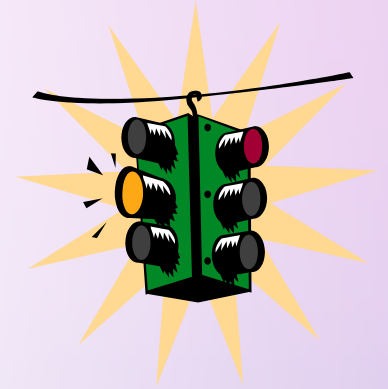

PER L'ANNO SCOLASTICO

2022/2023 LA SCADENZA E' IL

30 GENNAIO 2022

LE ISCRIZIONI SI RICEVONO ON-LINE

Le iscrizioni alla classe prima della primaria si effettueranno **esclusivamente on-line** con le seguenti modalità:

A partire dalle ore 9,00 del 19 dicembre 2022 le famiglie potranno accedere al sito

<https://www.istruzione.it/iscriziononline/>

e registrarsi fornendo al sistema i dati anagrafici richiesti utilizzando solo ed esclusivamente le credenziali SPID (Sistema Pubblico di Identità Digitale), CIE (Carta di identità elettronica) o eIDAS (electronic IDentification Authentication and Signature).

Dal giorno 9 gennaio al 30 gennaio 2023 sarà possibile compilare anche il modulo di iscrizione on-line. Il Codice meccanografico da inserire nella domanda di iscrizione:

<https://www.istruzione.it/iscriziononline>

Codice scuola **MBEE8CQ02A**

Iscrizioni Online - MIUR

istruzione.it/iscriziononline/

ACCEDI AL SERVIZIO

COSA SERVE COME FARE ITER DOMANDA

GUARDA LO SPOT

Registrazione

Dalle ore 9:00
del 27 dicembre 2019

si può accedere alla registrazione per
ottenere le credenziali di accesso al servizio

La registrazione deve essere effettuata **dal genitore o da chi esercita la responsabilità genitoriale**. Chi si fosse già registrato non dovrà ripetere tale operazione.

Chi ha un' **identità digitale SPID** (Sistema Pubblico di Identità Digitale) non deve fare la registrazione e può accedere al servizio a partire dal 7 gennaio 2020.

REGISTRATI

Iscrizione

Dalle ore 8:00 del 7 gennaio
alle ore 20:00 del 31 gennaio 2020

sono aperte le iscrizioni
alle classi prime delle scuole primarie
e secondarie di primo e di secondo grado

Le iscrizioni on line sono obbligatorie per le **scuole statali** e facoltative per le **scuole paritarie**; riguardano anche i corsi di istruzione e formazione dei **Centri di formazione professionale** regionali delle regioni che hanno aderito alla procedura: Calabria, Lazio, Liguria, Lombardia, Molise, Piemonte, Sardegna, Sicilia, Umbria e Veneto.

ACCEDI AL SERVIZIO

Torna su

Cosa serve

10:55
07/01/2020

IL SISTEMA DI “ISCRIZIONI ON LINE” SI FARÀ CARICO DI AVVISARE LE FAMIGLIE, IN TEMPO REALE, VIA POSTA ELETTRONICA O TRAMITE L’APP «IO», DELL’AVVENUTA REGISTRAZIONE O DELLE VARIAZIONI DI STATO DELLA DOMANDA.

L’ACCETTAZIONE DELLA DOMANDA DI ISCRIZIONE NON SIGNIFICA ACCETTAZIONE DEL TEMPO SCUOLA PRESCELTO.

PER LE ISCRIZIONI ALLE SCUOLE PRIMARIE PARITARIE O PRIVATE, I GENITORI DOVRANNO SOTTOSCRIVERE UNA DICHIARAZIONE AI FINI DELLA VERIFICA DELL’ADEMPIMENTO DELL’OBBLIGO SCOLASTICO. (SOLO PER ALUNNI RESIDENTI)

ISTRUZIONE PARENTALE

Al fine di garantire l'assolvimento dell'obbligo di istruzione, i genitori che intendano avvalersi **dell'istruzione parentale** effettuano una comunicazione al dirigente scolastico della scuola primaria del territorio di residenza, dichiarando di possedere la capacità tecnica o economica per provvedere all'istruzione dell'alunno. La comunicazione deve essere presentata in modalità cartacea **entro il 30 gennaio 2023** con allegato il progetto didattico-educativo che si intende seguire in corso d'anno. Sulla base di tale dichiarazione, il dirigente dell'istituzione scolastica prende atto che l'assolvimento dell'obbligo di istruzione. I genitori che, annualmente, se intendono continuare ad avvalersi dell'istruzione parentale, devono effettuare la citata comunicazione preventiva entro il termine delle iscrizioni on line. Si ricorda che l'alunno in istruzione parentale deve sostenere l'esame annuale di idoneità entro il 30 giugno. Le domande di iscrizione all'esame di idoneità devono pervenire alle istituzioni scolastiche prescelte per l'effettuazione dell'esame entro il 30 aprile dell'anno di riferimento.

*LA SEGRETERIA DELL'ISTITUTO COMPRENSIVO È A DISPOSIZIONE,
PREVIO APPUNTAMENTO TELEFONICO, CONTATTANDO IL NUMERO
029501609 , PER OGNI PROBLEMATICHE RELATIVA ALLE ISCRIZIONI
DAL 09/01/2023 AL 30/01/2023 SECONDO IL SEGUENTE ORARIO:*

MATTINO: DAL LUNEDÌ AL VENERDÌ DALLE 10,00 ALLE 13,00

POMERIGGIO: MARTEDÌ E MERCOLEDÌ DALLE 14,00 ALLE 16,00.



CHI DEVE ISCRIVERSI ?

I BAMBINI E LE BAMBINE CHE COMPIONO
6 ANNI ENTRO IL 31 DICEMBRE 2023

POSSONO ISCRIVERSI PER ANTICIPO

I BAMBINI E LE BAMBINE CHE COMPIONO

6 ANNI ENTRO IL 30 APRILE 2024

L'argomento principale addotto spesso per motivare la scelta di un anticipo è « l'intelligenza» del bambino, quasi a pensare che un bambino entri nella scuola solo con la «testa».

Iniziare a frequentare la scuola primaria non vuol dire solo imparare a leggere e scrivere, ma costruire relazioni empatiche con adulti e pari che richiedono processi di maturazione legati all'aspetto socio-emotivo e non a quello cognitivo.

Prima di una decisione così significativa è meglio confrontarsi con le docenti della scuola dell'Infanzia che possono offrire elementi importanti di valutazione.

E' indispensabile chiedersi quali sono i vantaggi nell'anticipare un processo di crescita e soprattutto perché far iniziare un bambino un passo indietro dalla linea di start costringendolo magari ad una rincorsa continua, quando nel suo anno «naturale» potrebbe camminare al fianco degli altri compagni.

OFFERTA FORMATIVA

TEMPO PIENO

**ORARIO DI FUNZIONAMENTO 40 ORE
SETTIMANALI,
DAL LUNEDÌ AL VENERDÌ,
DALLE ORE 8,30 ALLE 16,30
COMPRESIVO DELLA MENSA**

TEMPO 30 ore

**dal lunedì al venerdì,
dalle ore 8,30 alle 12,30
dalle 14,30 alle 16,30**

TEMPO 27 ore ORDINARIO

**dal lunedì al mercoledì
dalle ore 8,30 alle 12,30 e
dalle ore 14,10 alle 16,30
giovedì e venerdì
dalle ore 8,30 alle ore 12,30**

TEMPO 24 ore

**lunedì e martedì dalle ore 8,30
alle 12,30 e
dalle ore 14,30 alle 16,30
dal mercoledì al venerdì 8,30
alle 12,30**

nell'a.s. 2022-23 tutte le classi funzionano a Tempo Pieno

TEMPO PIENO (40 ORE SETTIMANALI)

ORARIO	Lunedì	Martedì	Mercoledì	Giovedì	Venerdì
8,25 - 8,30	INGRESSO	INGRESSO	INGRESSO	INGRESSO	INGRESSO
8,30 - 9,30					
9,30 -10,30					
10,30 – 11,30					
11,30 – 12,30					
12,30 – 14,30	MENSA	MENSA	MENSA	MENSA	MENSA
14,30 – 15,30					
15,30 – 16,30					

TEMPO 30 ORE

ORARIO	Lunedì	Martedì	Mercoledì	Giovedì	Venerdì
8,25 - 8,30	INGRESSO	INGRESSO	INGRESSO	INGRESSO	INGRESSO
8,30 - 9,30					
9,30 -10,30					
10,30 – 11,30					
11,30 – 12,30					
14,30 – 15,30					
15,30 – 16,30					

TEMPO 27 ORE

ORARIO	Lunedì	Martedì	Mercoledì	Giovedì	Venerdì
8,25 - 8,30	INGRESSO	INGRESSO	INGRESSO	INGRESSO	INGRESSO
8,30 - 9,30					
9,30 -10,30					
10,30 – 11,30					
11,30 – 12,30					
14,10 – 15,30					
15,30 – 16,30					

TEMPO 24 ORE

ORARIO	Lunedì	Martedì	Mercoledì	Giovedì	Venerdì
8,25 - 8,30	INGRESSO	INGRESSO	INGRESSO	INGRESSO	INGRESSO
8,30 - 9,30					
9,30 -10,30					
10,30 - 11,30					
11,30 - 12,30					
14,30 - 15,30					
15,30 - 16,30					

QUADRO ORARIO DELLE DISCIPLINE CLASSE PRIMA

DISCIPLINE	TEMPO PIENO	30 ORE	27 ORE	24 ORE
Italiano	7	7	7	6
Inglese	1	1	1	1
Storia	2	2	2	2
Geografia	2	2	1	1
Matematica	7	7	7	6
Scienze	2	2	2	2
Tecnologia e informatica	1	1	1	1
Musica	2	2	1	1
Arte e Immagine	2	2	1	1
Scienze Motorie	2	2	2	1
Religione/Attività Alternativa	2	2	2	2
Mensa	10	//	//	//
totale	40	30	27	24

Criteri di accoglienza alle Scuole Primarie per gli alunni non residenti

Accolti gli alunni residenti, si potranno accogliere gli alunni non residenti seguendo i criteri di precedenza di seguito indicati e compatibilmente con la capienza stabilita:

- a.** alunni in condizioni sociali di disagio, provenienti dal Centro di accoglienza o affidati dai Servizi Sociali a persone residenti;
- b.** alunni non residenti, con fratelli o sorelle già frequentanti la scuola;
- c.** alunni appartenenti a famiglie di futuri residenti che autocertificano l'intenzione di risiedere nel Comune;
- d.** altri alunni non residenti, con precedenza a chi, risiedendo a Cavenago di B., chiede l'iscrizione alle scuole di Caponago e viceversa;
- e.** nel caso in cui si raggiunga il numero massimo di alunni in uno dei punti sopra indicati, si provvede a sorteggio tra i soggetti nella medesima condizione.

CRITERI DI ACCESSO AL TEMPO PIENO

I. CRITERI DI PRECEDENZA:

1. ALUNNI DIVERSAMENTE ABILI RESIDENTI;

II. ALTRI CRITERI E PUNTEGGI RELATIVI

	critério	Punteggio
1	Alunni appartenenti a famiglie in condizioni sociali di disagio (anche non residenti, affidati dai Servizi Sociali a famiglie residenti)	8
2	Alunni appartenenti a famiglie residenti ove, per motivi diversi, è presente un solo genitore (celibe/nubile, vedovo/vedova, divorziato/divorziata, separato/separata)	7
3	Alunni appartenenti a famiglie residenti con entrambi i genitori-tutori che lavorano (per almeno 35 ore settimanali)	6
4	Alunni appartenenti a famiglie residenti che hanno frequentato la Scuola dell'Infanzia (Cavenago)	5
5	Alunni appartenenti a famiglie residenti	4
6	Alunni appartenenti a famiglie non residenti ove, per motivi diversi, è presente un solo genitore (celibe/nubile, vedovo/vedova, divorziato/divorziata, separato/separata)	3
7	Alunni appartenenti a famiglie non residenti con entrambi i genitori-tutori che lavorano (per almeno 35 ore settimanali)	2
8	Alunni appartenenti a famiglie non residenti che hanno frequentato la Scuola dell'Infanzia (Cavenago)	1

<https://cercalatuascuola.istruzione.it/cercalatuascuola/istituti/MBIC8CQ007/ic-a-negricavenago-b/>



Scuola in Chiaro
WebApp



Scansiona il QR Code
per saperne di più su questa scuola
IC A. NEGRICAVENAGO B.

COME FARE

Se il tuo dispositivo ha già un programma di lettura per QR code, basterà:

- avviare il programma di lettura QR code;
- inquadrare con la fotocamera del tuo dispositivo il QR code esposto;
- procedere al link mappato sul QR code (tale funzionalità dipende dal programma di lettura utilizzato).

Se non hai un programma di lettura per QR code sarà sufficiente scaricarne uno dalle store del tuo dispositivo.

PRIMO CICLO DI ISTRUZIONE

SCUOLA PRIMARIA:

Classi 1[^]- 2[^]- 3[^]- 4[^]- 5[^]

**SCUOLA SECONDARIA DI PRIMO
GRADO:**

Classi 1[^]- 2[^]- 3[^]

Si conclude con **l'ESAME DI STATO**
(CONCLUSIVO DEL PRIMO CICLO DI
ISTRUZIONE)

LE RISORSE

Dirigente scolastica: dott.ssa Giovanna Maria Bonfà

staff di direzione: collaboratore vicario della dirigente ins. Monica Erba
2° collaboratore prof.ssa Anna Santarpia

referenti per la Scuole Infanzia-Primaria- Secondaria
docenti titolari di funzioni strumentali

referenti di progetto
docenti della classe

facilitatore linguistico
mediatori linguistici
esperti esterni
operatori ed esperti per incontri o attività organizzate dalla scuola
volontari

GLI SPAZI

- AULE PER IL LAVORO A CLASSE INTERA DOTATE DI DIGITALBOARD
- SPAZI PER IL LAVORO A PICCOLI GRUPPI
- AULE LABORATORIO PER
 - ARTISTICA
 - MUSICA
 - INGLESE
- AULE PER IL SOSTEGNO
- PALESTRA
- PALESTRINO
- LABORATORIO DI INFORMATICA
- AUDITORIUM
- CORTILE ESTERNO PER IL GIOCO E L'EDUCAZIONE FISICA
- MENSA

TEMPO SCUOLA

- LA NOSTRA SCUOLA È ORGANIZZATA IN 40 ORE SETTIMANALI
- DAL LUNEDÌ AL VENERDÌ
- DALLE ORE 8,30 ALLE ORE 16,30



L'EQUIPE PEDAGOGICA



- Gli insegnanti lavorano per team
- Ogni team è composto dagli insegnanti che operano nelle classi parallele e dagli insegnanti di sostegno, di lingua inglese e di religione cattolica
- Ogni insegnante è titolare di un ambito disciplinare

GLI AMBITI

- LE DISCIPLINE SONO DI NORMA ACCORPATE A FORMARE 2 AMBITI:

AMBITO LINGUISTICO - STORICO

(ITALIANO, STORIA, ARTE E MUSICA)

AMBITO MATEMATICO-SCIENTIFICO

(MATEMATICA, SCIENZE, GEOGRAFIA E MOTORIA)

SONO POSSIBILI ALTRE FORME DI ACCORPAMENTO DISCIPLINARE SULLA BASE DELLE RISORSE IN ORGANICO E DELLE COMPETENZE MATURATE DAGLI INSEGNANTI.

INDICAZIONI NAZIONALI PER LA SCUOLA PRIMARIA

FINALITÀ

NELLA SCUOLA PRIMARIA L'ALUNNO:
**ELABORA IL SENSO DELLA PROPRIA
ESPERIENZA;**

**SPERIMENTA CONSAPEVOLMENTE LA
PRATICA DELLA CITTADINANZA ATTIVA;**

**ACQUISISCE GLI ALFABETI DI BASE
DELLA CULTURA**

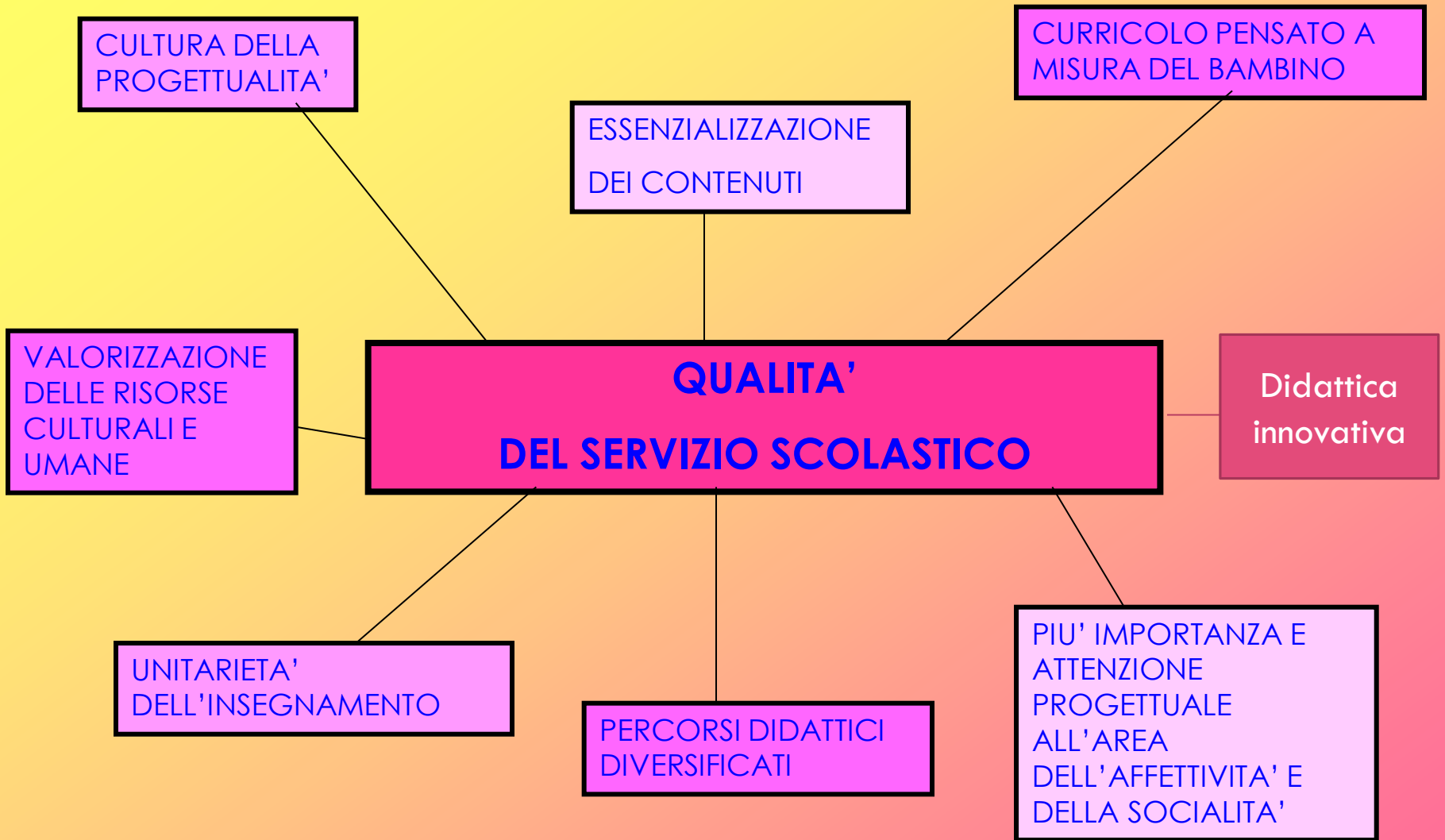

Intercultura:
"LA VOCE DELL'ALTRO"

PROGETTO
SOLIDARIETA'

EDUCAZIONE
ALL'ESPRESSIVITA'

SCUOLA E TERRITORIO

promuovono

LA CITTADINANZA ATTIVA

" IO CON GLI ALTRI NEL MONDO "

INFORMATICA e
DIGITALE

Educazione
ambientale:
"D' AMBIENTE SI VIVE"

Inclusione:
CI PROVO ANCH'IO

Progetto lingue

PROGETTI di ISTITUTO A.S. 2022-2023

TITOLO	DESTINATARI	FINALITA'
Continuità/ Orientamento	Bambini 5 anni sc. Infanzia. Classi prime e quinte sc. primarie. Classi prime sc. secondarie	Garantire la continuità del processo educativo fra i diversi ordini di scuola, attraverso un ponte di esperienze condivise che accompagni l'alunno nel passaggio tra i diversi ordini di scuola
Diamoci una mano	Tutti gli alunni dei plessi	Acquisire norme sulla legalità e sicurezza. Coordinamento RSPP
La voce dell'altro	Alunni stranieri di recente immigrazione	Facilitazione dell'apprendimento della Lingua Italiana
Con altri occhi	Alunni delle classi che aderiscono al progetto	Trattare con chiarezza il tema delicato dell'accoglienza di persone che fuggono da guerre, persecuzioni e privazioni di varia natura, aumenta la conoscenza del fenomeno in una logica di rispetto reciproco e integrazione.
Istruzione domiciliare	Tutti gli alunni dell'Istituto	Garantire il diritto all'apprendimento, nonché prevenire le difficoltà degli studenti e delle studentesse colpiti da gravi patologie o impediti a frequentare la scuola per un periodo di almeno trenta giorni, anche se non continuativi, durante l'anno scolastico

TITOLO		DESTINATARI	FINALITA'
Continuità	1. SuperGiù	Alunni primaria e secondaria	Individuare percorsi metodologici e didattici condivisi dai docenti dei diversi ordini di scuola, per favorire il successo formativo degli alunni.
Cittadinanza e Costituzione	1. Progetto Volontariato, Solidarietà e legalità	Alunni primaria e secondaria	Promuovere l'assunzione di atteggiamenti e pratiche di disponibilità, cooperazione e solidarietà. Porre le basi per l'esercizio della cittadinanza attiva
	2. D'ambiente si vive	Tutte le classi	Promuovere l'assunzione di atteggiamenti e pratiche di disponibilità, cooperazione e solidarietà. Porre le basi per l'esercizio della cittadinanza attiva
Inclusività	1. Ci provo anch'io	Tutte le classi	Integrazione degli alunni DVA mediante laboratori creativi
	2. Emozioni in gioco tra i banchi di scuola	Classi prime	Riconoscere la propria affettività e le emozioni in maniera adeguata all'età
	3. Dal conflitto alla cooperazione	Classi terze e quarte	Attivare un programma di carattere preventivo diretto al gruppo classe, offrendo un'occasione di crescita per il gruppo stesso.
	4. Educare all'affettività e alla sessualità	Classi quinte	Supportare gli alunni nell'esplorare e valorizzare la propria ed altrui dimensione emotiva, affettiva, di ascolto e scambio relazionale.
	1. Progetto screening	Classi prime e seconde	Cogliere precocemente i segnali di disagio e di difficoltà
Area matematico-scientifica	1. Orti e giardini	Tutte le classi	Riqualificare l'orto scolastico come aula didattica all'aperto e attivare la collaborazione con l'Amministrazione comunale e il territorio per la manutenzione.
Espressività linguistica	1. Leggere....che storia!	Tutte le classi	Favorire l'avvicinamento affettivo ed emozionale al libro per sviluppare il desiderio di leggere come fonte di piacere e di crescita personali.
Espressività corporea	1. Espressione corporea	Classi Prime, seconde, terze	Offrire percorsi di esplorazione del movimento per alimentare e sostenere il riconoscimento di sé e dell'altro, e per ampliare le possibilità di scelta percettiva in rapporto all'ambiente.
	2. Andiamo in scena	Classi quarte e quinte	Offrire uno spazio di espressione autentica ai singoli bambini e bambine e al gruppo.
Sport	1. Scuola Attiva Kids	Classi terze e quarte	Valorizzare l'educazione fisica e sportiva nella scuola primaria per le sue valenze formative, per la promozione di corretti e sani stili di vita e per favorire l'inclusione sociale.
Informatica	1. Didattica diaitale	Tutte le classi	Utilizzo delle nuove tecnologie per promuovere l'alfabetizzazione

PROGETTO VOLONTARIATO, SOLIDARIETA' E LAGALITA'

**Progetto VOLONTARIATO e
SOLIDARIETÀ**
SCUOLA PRIMARIA e SCUOLA SECONDARIA di
Caponago
A.S. 2022/23

TUTTI INSIEME
PER UN PROGETTO DI CUORE



**Perché
SENZA SOLIDARIETÀ NON C'È FUTURO**

ACCOGLIENZA, INSERIMENTO E INTEGRAZIONE: PER UNA SCUOLA INCLUSIVA

Allo scopo di favorire la frequenza e l'integrazione scolastica degli alunni stranieri, la scuola

Realizza iniziative volte a :

- ⇒ creare un clima di accoglienza
- ⇒ facilitare l'apprendimento linguistico
- ⇒ facilitare la collaborazione e l'arricchimento reciproco fra la scuola e le famiglie straniere

Il percorso iniziale, inserito in un progetto generale, è regolato dal “Protocollo di accoglienza per l'inserimento degli alunni stranieri”

È stato costituito un apposito gruppo di lavoro:

la **Commissione Intercultura**

NELL' ISTITUTO E' PRESENTE IL G.L.I., un gruppo di lavoro per l'elaborazione del P.A.I. (PIANO ANNUALE PER L'INCLUSIVITA') con una referente che può avere contatti diretti con le famiglie.



progetto **STAR BENE A SCUOLA**



RAPPORTI

SCUOLA - FAMIGLIA

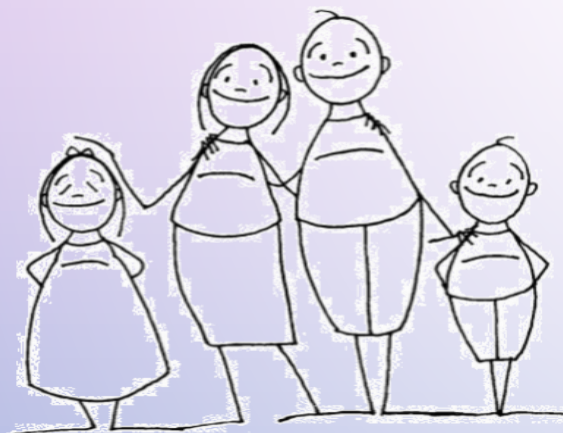

Incontri
individuali

Assemblee
di classe e di
interclasse

Consiglio di
Istituto

- SERVIZIO MENSA
- ASSISTENZA EDUCATIVA
- SPORTELLO PSICOPEDAGOGICO
- PRE SCUOLA
- POST SCUOLA
- PEDIBUS

SERVIZI COMUNALI

HTTPS://WWW.ICCAVENAGODIBRIANZA.EDU.IT/

Istituto Comprensivo 'Ada Negri'
20873 - Cavenago di Brianza (MB)

HOME LA SCUOLA OFFERTA FORMATIVA SEGRETERIA - URP

Genitori Studenti Docenti Personale ATA

Plessi

- Infanzia Cavenago
- Primaria Caponago
 - Progetti
 - Didattica dal vivo
- Primaria Cavenago
- Secondaria Caponago
- Secondaria Cavenago

Didattica

- Profilo e mission dell'istituto
- Principi generali dell'azione formativa
- Modelli organizzativi didattici
- Valutazione
- Curricoli

Home » Primaria Caponago

Primaria Caponago

Salva .pdf Stampa

Via: De Gasperi, 31 - 20867 Caponago (MB)
Telefono 02 950 45 43
e-mail: mbicaponago@iccas.brianza.it
Codice Meccanografico: MBEECQ02A
Responsabile di plesso: Monica Erba

A.S. 2019/2020 - Tempo pieno - classi 1a, 1b,

	Lunedì	Martedì	Mercoledì	Giovedì	Venerdì
mattina	8.30 - 12.30	8.30 - 12.30	8.30 - 12.30	8.30 - 12.30	8.30 - 12.30
mensa	12.30 - 14.30	12.30 - 14.30	12.30 - 14.30	12.30 - 14.30	12.30 - 14.30
pomeriggio	14.30 - 16.20	14.30 - 16.20	14.30 - 16.20	14.30 - 16.20	14.30 - 16.20

A.S. 2019/2020 - Tempo pieno - classi 2a, 2b, 3a, 3b, 4a, 4b, 5a, 5b, 5c

	Lunedì	Martedì	Mercoledì	Giovedì	Venerdì
mattina	8.30 - 12.30	8.30 - 12.30	8.30 - 12.30	8.30 - 12.30	8.30 - 12.30
mensa	12.30 - 14.30	12.30 - 14.30	12.30 - 14.30	12.30 - 14.30	12.30 - 14.30
pomeriggio	14.30 - 16.30	14.30 - 16.30	14.30 - 16.30	14.30 - 16.30	14.30 - 16.30

Publicità legale

- Albo pretorio on-line
- Albo - Storico
- Albo dismesso
- Bacheca sindacale
- Comunicazioni**
- Circolari
- News

AMMINISTRAZIONE TRASPARENTE

ISCRIZIONI
procedendo con la modulistica on-line
Infanzia Primaria Secondaria
ISCRIZIONI on-line
tempi modulistica comunicazioni

Autorizzazione all'uso dei cookie
La legislazione europea in materia di privacy e protezione dei dati personali richiede il tuo consenso per l'uso dei cookie. Acconsenti?
Per ulteriori informazioni visualizza la Cookie Policy

No, non accetto SI, accetto

11:23 07/01/2020

GRAZIE PER L'ATTENZIONE



ARRIVEDERCI A SETTEMBRE!

ISCRIZIONI ANNO SCOLASTICO

2022-2023